DEFOGLIATRICI PNEUMATICHE PER VIGNETO

430-R DEFOGLIATRICI PNEUMATICHE PER VIGNETO

Defogliatrice pneumatica posteriore con 1 testata reversibile da destra a sinistra, rotazione di 180°. 4 spostamenti idraulici con joystick elettroidraulico, cardano, attacco a tre punti posteriore

CARATTERISTICHE TECNICHE

POTENZA MIN. RICHIESTA DEL TRATTORE	50 CV
PTO	540 rpm
PESO	480 Kg
VELOCITÀ DI LAVORO	da 4 a 6 Km/h a seconda delle condizioni di lavoro
PRESSIONE DI LAVORO	da 0,5 a 0,9 bar (regolabile tramite la presa di forza del trattore)

FUNZIONAMENTO

L'aria prodotta da un compressore arriva in due rotori, colpisce le foglie nella zona circostante il grappolo in tutta la loro profondità. Si ottiene in tal modo una defogliatura selettiva nella zona fruttifera.

VANTAGGI

- La defogliatrice pneumatica Olmi permette uno sviluppo ottimale dell'uva, ne aumenta la qualità con conseguente miglioramento della sanità del prodotto e qualità del vino
- Non danneggia i grappoli in qualsiasi periodo di utilizzo
- Interventi di tempo molto ridotti
- POST-FIORITURA/ALLEGAGIONE: pulizia del grappolo, migliora la penetrazione dei trattamenti con fitofarmaci, aumenta l'aerazione del grappolo prevenendo così anche la formazione di Botritis, con la sfogliatura precoce si diminuisce il rischio di scottature sul grappolo.
- PRE-VENDEMMIA: agevola la raccolta manuale con un risparmio di tempo fino al 30% in meno, con la raccolta meccanica si elimina l'umidità nella zona fruttifera ed inoltre si ottiene una maggior pulizia del vendemmiato nelle vasche di raccolta delle vendemmiatrici.

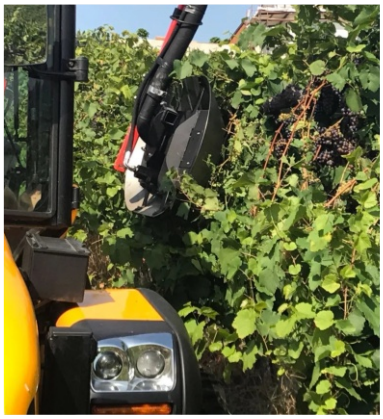

LAVORO ESEGUITO